

PLANTA BAIXA  
ESCALA 1:50

LEGENDA DE ACABAMENTOS

PISOS	
1	PISO CERÂMICO 40X40 CM
2	PISO CIMENTADO LISO COM JUNTAS EM PVC
3	PISO CIMENTADO BRANCO TIPO CASCALINHO
4	PARALELEPÍPEDO

PAREDE

1	PINTURA ACRÍLICA
2	PINTURA ACRÍLICA
3	REVESTIMENTO EM CERÂMICA 10X10CM
4	REVESTIMENTO EM CERÂMICA 10X10CM ATÉ 1,50M ARREBATADO COM BORDA-DEU DE GRANITO (100) E PINTURA TEXTURIZADA A PARTIR DO BORDA-DEU ATÉ O TETO.

TETO

1	LATE REBOCADA BRANCA E PINTADA COM TINTA
2	FIBRO DE GESSO

LEGENDA DE ACABAMENTOS EXTERNOS

TIPO

1	TEXTURA ACRÍLICA TIPO GRAFATO
2	TEXTURA ACRÍLICA TIPO GRAFATO
3	TEXTURA ACRÍLICA TIPO GRAFATO
4	TINTA LATEX ACRÍLICA
5	TEXTURA ACRÍLICA TIPO GRAFATO
6	TEXTURA ACRÍLICA TIPO GRAFATO

OBSERVAÇÕES

1 - CORTA PREVALECEM SOBRE A ESCALA.

TABELA DE ESQUADRIAS

PORTAS			
Código	Largura	Altura	Material
P1	0,80	2,10	ABRIR - MADEIRA
P2	0,70	2,10	ABRIR - MADEIRA
P3	1,60	2,10	ABRIR (OUVA) - VÍDEO
P4	1,50	2,10	ABRIR (OUVA) - VÍDEO
P5	0,90	2,10	ABRIR - MADEIRA
P6	3,65	1,95	PORTA DE ABRIR
PF1	0,80	2,10	ABRIR - FERRO
PF2	1,40	2,10	ABRIR - FERRO
PF3	3,00	2,10	ABRIR - FERRO

JANELAS

Código	Largura	Altura	Material	Quantidade
J1	1,20	1,00	ABRIR	05
J2	0,80	0,50	ABRIR	11
J3	1,50	1,37	ABRIR	02

NOTA: DIMENSÕES EM METROS, SALVO QUANDO INDICADO EM CONTRÁRIO

OBSERVAÇÕES: CESSÃO DE DIREITOS: O Sr. JOSÉ HAROLD MACHADO JUNIOR, CPF nº 111.414.858/1003, residente e domiciliado na Rua Grande do Norte, nº 111, Bairro do Nascimento, s/n, Cidade Alta, Município de Natal, RN, declara que cede todos os direitos autorais e de propriedade intelectual sobre o presente projeto de arquitetura para o Tribunal Regional Eleitoral do Rio Grande do Norte.

JOSÉ HAROLD MACHADO JUNIOR - CREA 190067756-3  
Autor do Projeto

APPROVAÇÃO:



TRIBUNAL REGIONAL ELEITORAL DO RIO GRANDE DO NORTE  
Profa. André de Albuquerque  
nº 534, Cidade Alta  
Natal-RN

Seção de Engenharia e Obras  
Tel.: (84) 4006-5651  
E-mail: seo@tre-rn.gov.br

ASSINATURAS

TRIBUNAL REGIONAL ELEITORAL DO RIO GRANDE DO NORTE

AUTOR DO PROJETO: JOSÉ HAROLD MACHADO JUNIOR - CREA 190067756-3

RESPONSÁVEL TÉCNICO:

QUADRO DE ÁREAS:

ÁREA DO TERRENO: 500,00m²  
ÁREA CONSTRUÍDA: 176,75m²  
ÁREA COBERTA: 226,68m²

OBRA: FÓRUM ELEITORAL DE PARELHAS  
ENERGECIÓRIA MANOEL VIRGÍLIO DO NASCIMENTO, S/N, BAIRRO MARIA TERCEIRA  
LOCAL: PARELHAS - RN

FRANCA: 01/05

CONTEÚDO: PLANTA BAIXA

DATA: NOVENEMBRO/2009  
DESENHISTA: ARQUITETURA

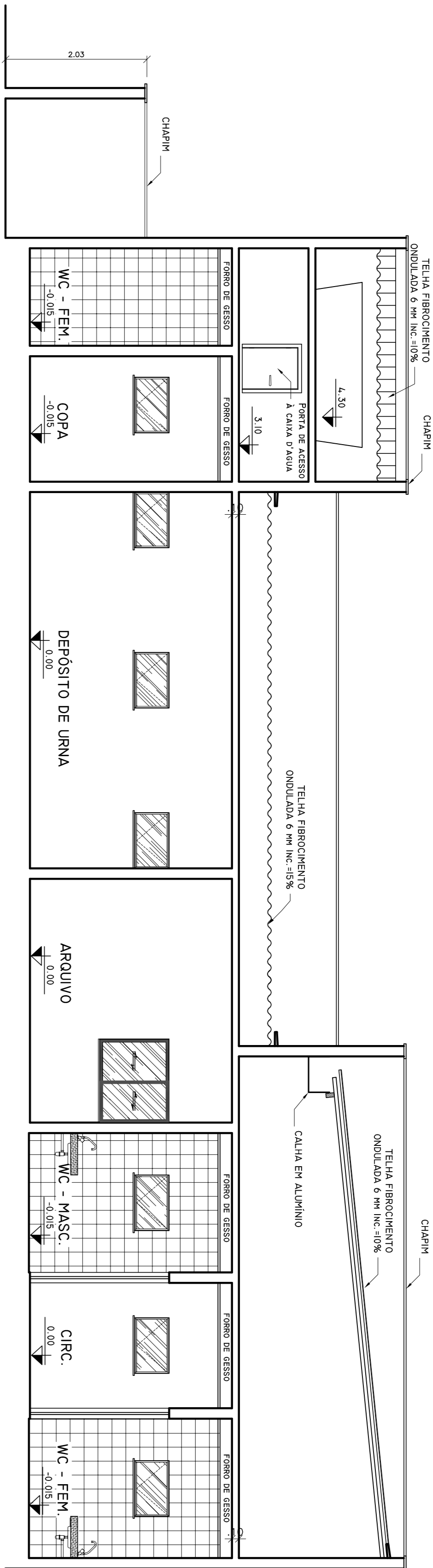

CORTE - AA  
ESCALA 1:50

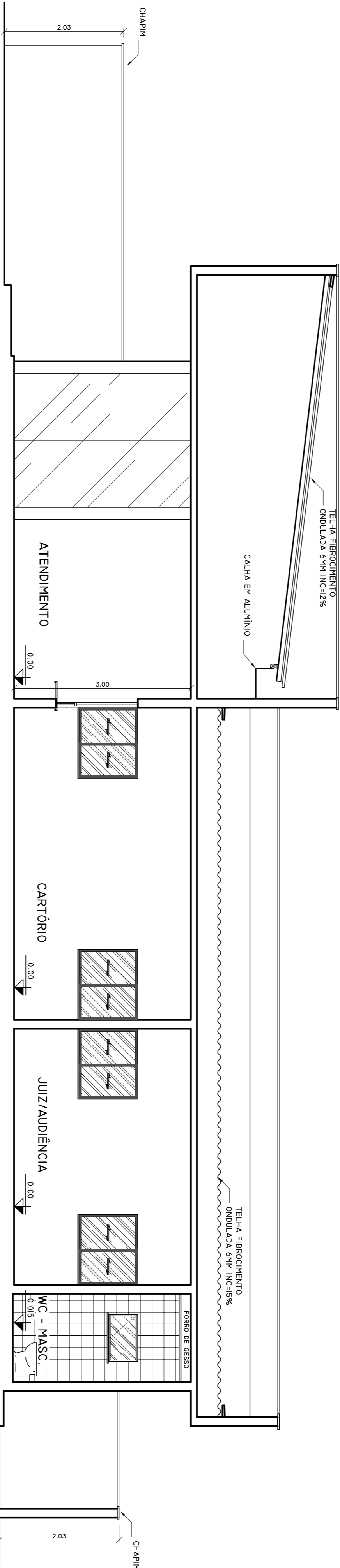

CORTE - BB  
ESCALA 1:50

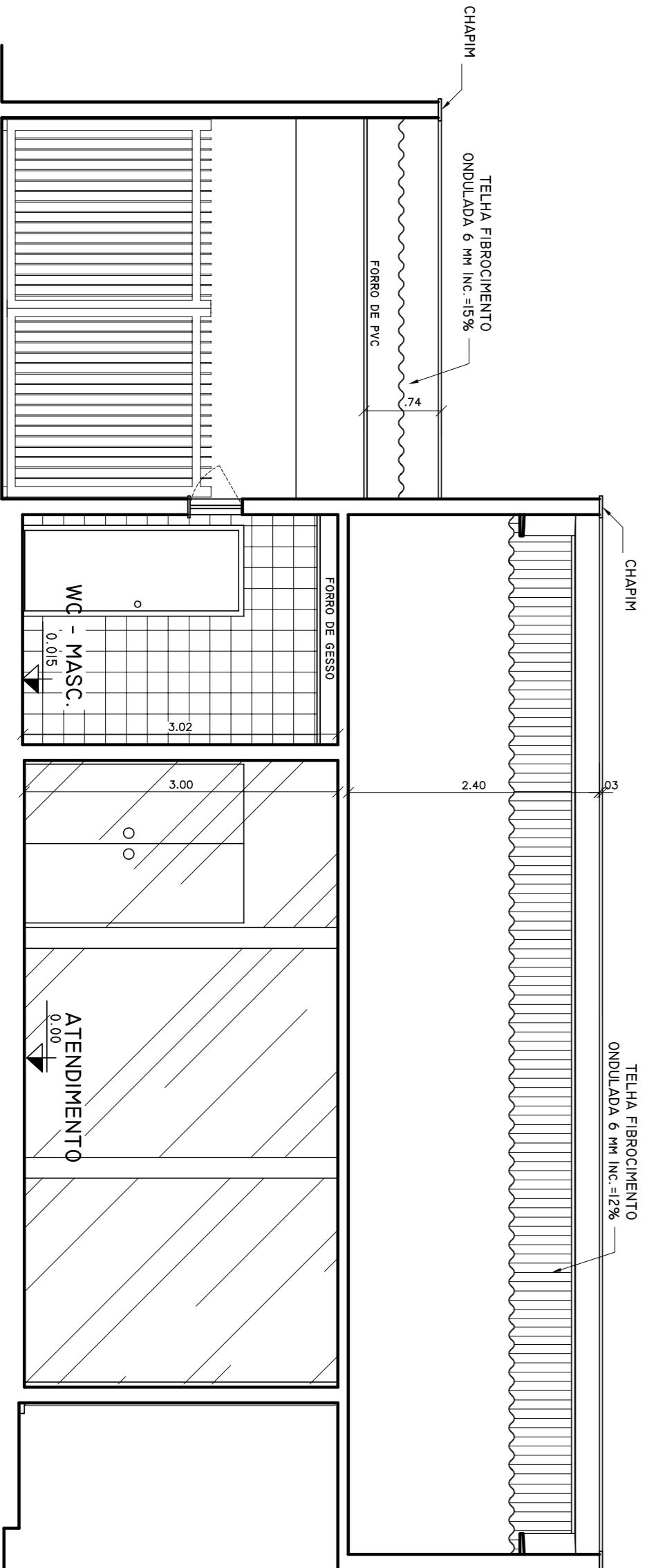

CORTE - CC  
ESCALA 1:50

OBSERVAÇÕES:		CESSÃO DE DIREITOS: Obriga-se o Sr. José Haroldo Machado Júnior a cessar todos os direitos patrimoniais relativos a este projeto do Tribunal Regional Eleitoral do Rio Grande do Norte.	
APPROVAÇÃO:		JOSE HAROLDO MACHADO JÚNIOR – CREIA 190067756-3 Autor do Projeto	
NOTA: DIMENSÕES EM METROS, SALVO QUANDO INDICADO EM CONTRÁRIO			
REPUBLICA FEDERATIVA DO BRASIL			
TRIBUNAL REGIONAL ELEITORAL DO RIO GRANDE DO NORTE			
Progr. André de Albuquerque nº 534, Cidade Alta Natal-RN			
Seção de Engenharia e Obras Tel.: (84) 4006-5651 E-mail: seo@tre-rn.gov.br			
ASSINATURAS			
TRIBUNAL REGIONAL ELEITORAL DO RIO GRANDE DO NORTE			
AUTOR DO PROJETO: JOSE HAROLDO MACHADO JÚNIOR - CREIA 190067756-3			
RESPONSÁVEL TÉCNICO:			
QUADRO DE ÁREAS:			
ÁREA DO TERRENO: 500,00m²			
ÁREA CONSTRUIDA: 176,75m²			
ÁREA COBERTA: 226,68m²			
OBRA: FÓRUM ELEITORAL DE PARELHAS			
ENGENHEIRO: MANOEL VIRGÍLIO DO NASCIMENTO, S/N, BAIRRO MARIA TERCEIRA			
LOCAL: PARELHAS-RN			
CONTEÚDO: CORTES AA, BB E CC			
FRANCA: 02/05			
DATA: NOVENBRO/2009			
DESENHISTA: ARQUITETURA			

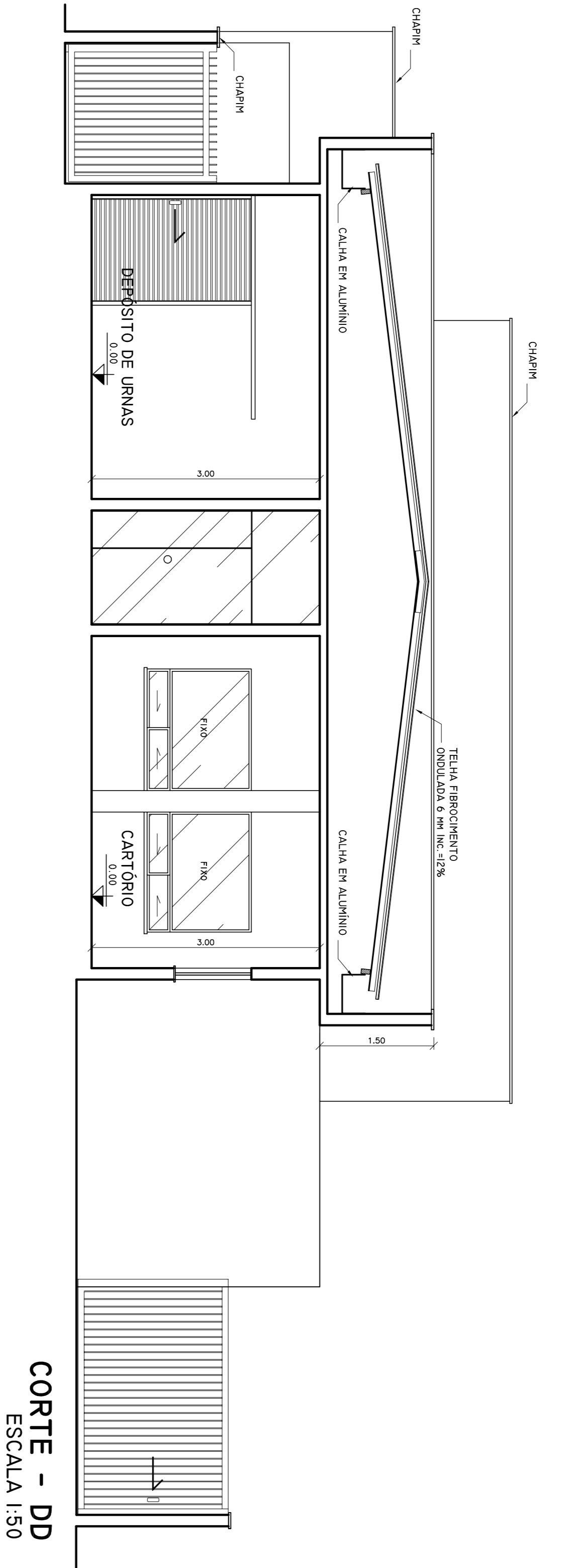

CORTE - DD  
ESCALA 1:50

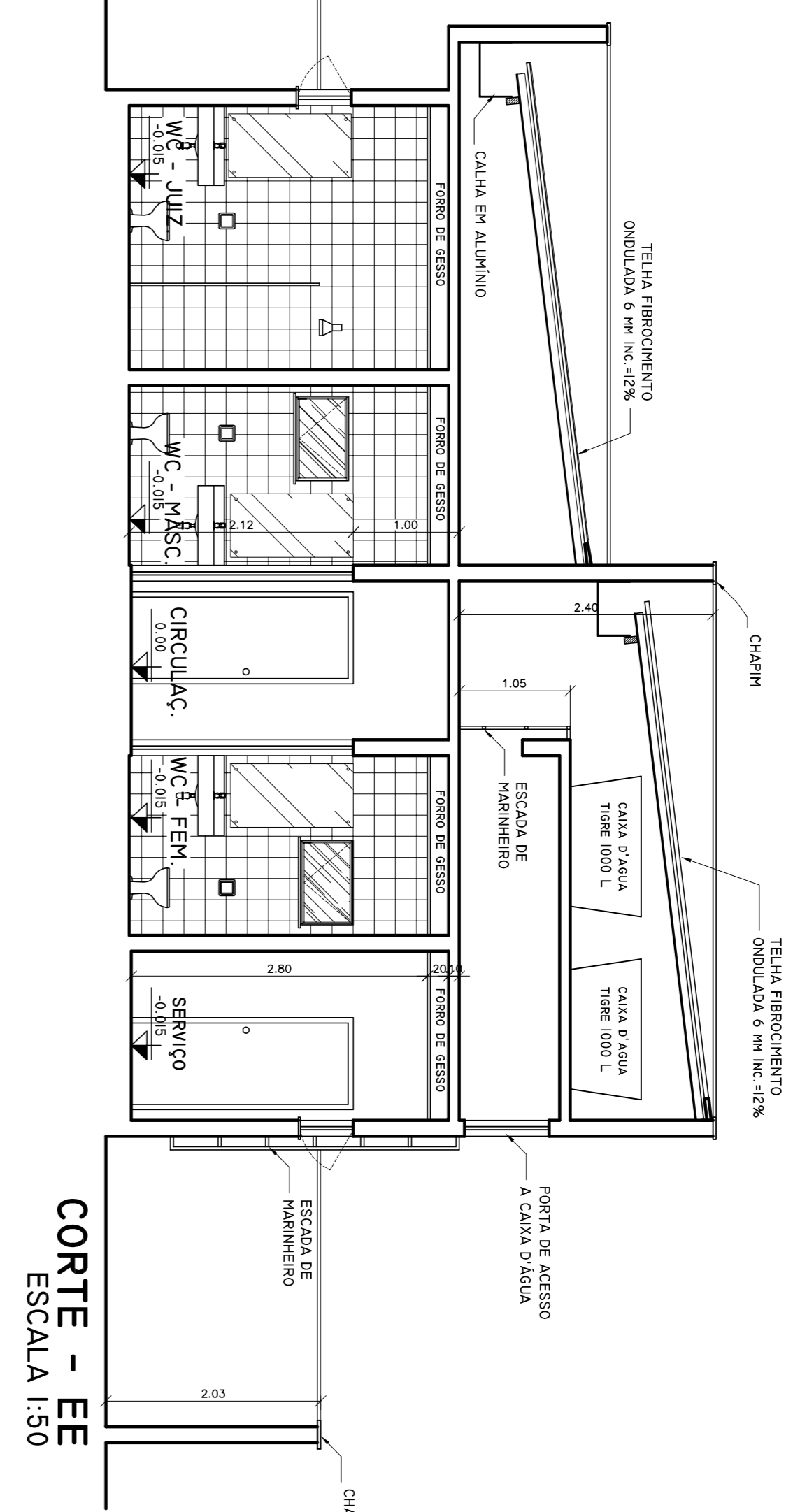

CORTE - EE  
ESCALA 1:50

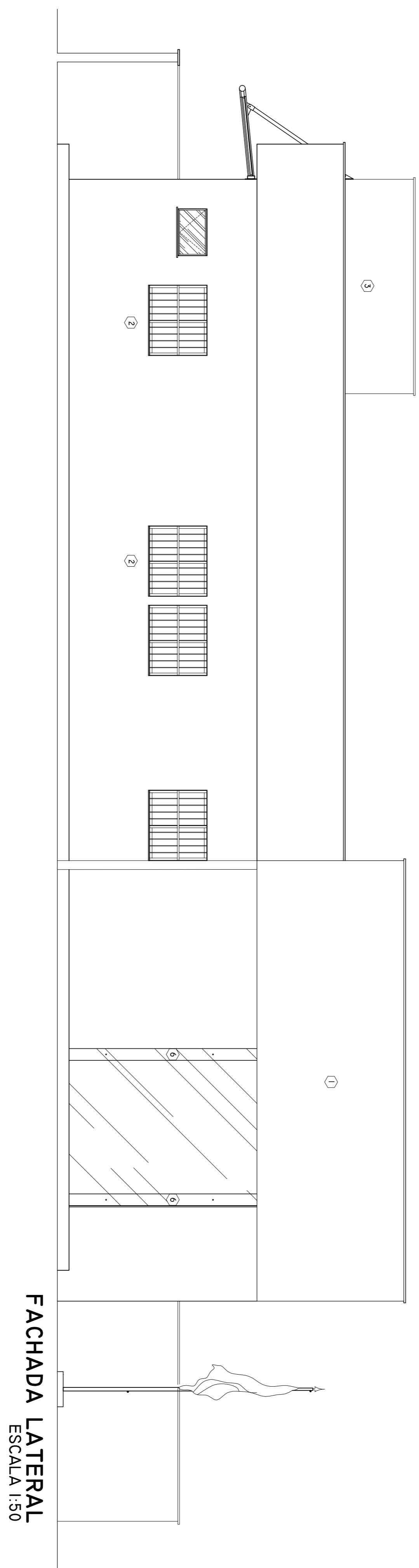

FACHADA LATERAL  
ESCALA 1:50

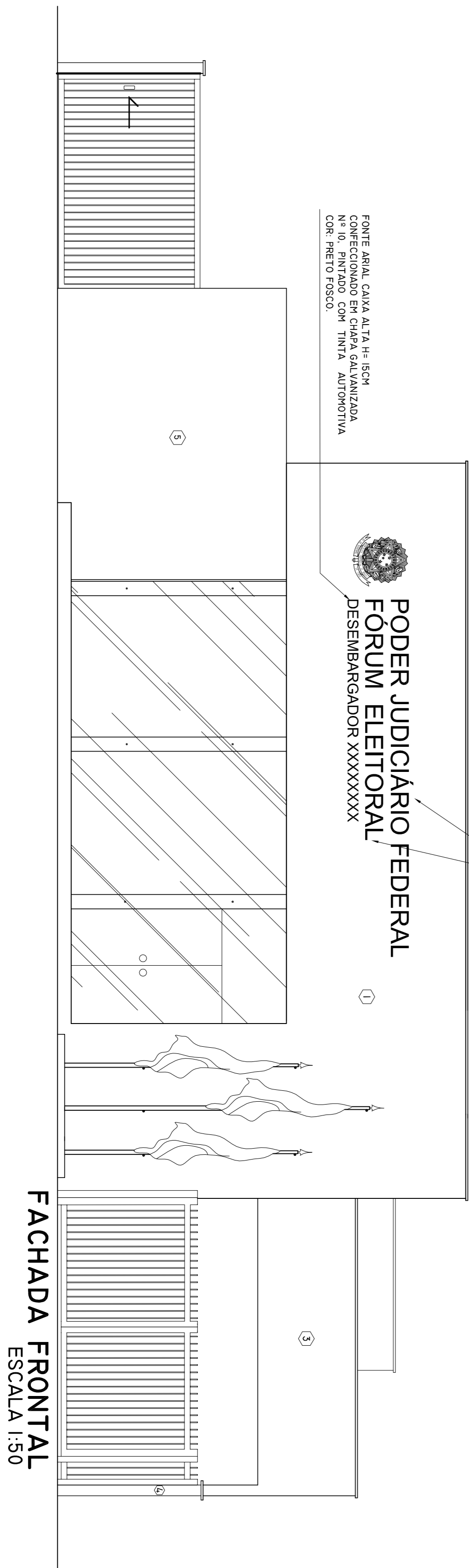

FACHADA FRONTAL  
ESCALA 1:50

OBSERVAÇÕES:		CESSÃO DE DIREITOS:	
Este projeto foi elaborado por José Haroldo Machado Júnior, CREA 190087756-3, e está registrado no Conselho Regional de Engenharia e Arquitetura do Rio Grande do Norte.		Este projeto foi elaborado por José Haroldo Machado Júnior, CREA 190087756-3, e está registrado no Conselho Regional de Engenharia e Arquitetura do Rio Grande do Norte.	
ASSINATURAS		APROVAÇÃO:	
TRIBUNAL REGIONAL ELEITORAL DO RIO GRANDE DO NORTE		JOSÉ HAROLDI MACHADO JÚNIOR – CREA 190087756-3 Autor do Projeto	
REPUBLICA FEDERATIVA DO BRASIL		TRIBUNAL REGIONAL ELEITORAL DO RIO GRANDE DO NORTE	
PROG. André de Albuquerque nº 534, Cidade Alto Natal-RN		Seção de Engenharia e Obras Tel.: (84) 4006-5651 E-mail: seo@tre-rn.gov.br	
RESPONSÁVEL TÉCNICO:		RESPONSÁVEL TÉCNICO:	
QUADRO DE ÁREAS:		QUADRO DE ÁREAS:	
ÁREA DO TERRENO: 500,00m²		ÁREA DO TERRENO: 500,00m²	
ÁREA CONSTRUIDA: 176,75m²		ÁREA CONSTRUIDA: 176,75m²	
ÁREA COBERTA: 226,68m²		ÁREA COBERTA: 226,68m²	
OBRAS: FÓRUM ELEITORAL DE PARELHAS		OBRAS: FÓRUM ELEITORAL DE PARELHAS	
LOCAL: PARELHAS-RN		LOCAL: PARELHAS-RN	
CONTEÚDO: CORTE EE, FACHADA LATERAL E FRONTAL		CONTEÚDO: CORTE EE, FACHADA LATERAL E FRONTAL	
DATA: NOVENEMBRO/2009		DATA: NOVENEMBRO/2009	
DESENHISTA: ARQUITETURA		DESENHISTA: ARQUITETURA	
FRANCA: 03/05		FRANCA: 03/05	



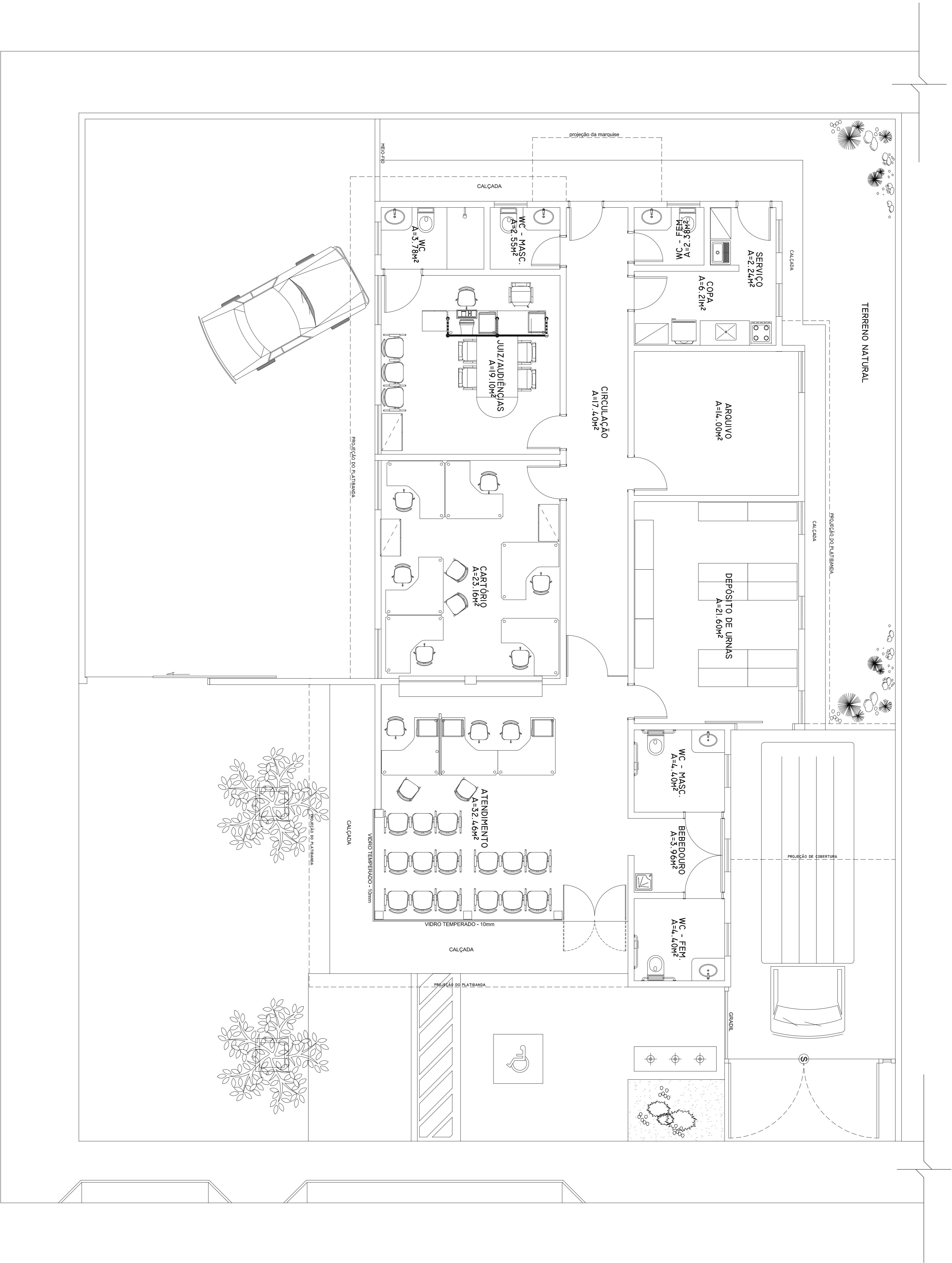

LAY OUT  
ESCALA 1:50

OBSERVAÇÕES:		NOTA: DIMENSÕES EM METROS, SALVO QUANDO INDICADO EM CONTRÁRIO	
CESSÃO DE DIREITOS:		O autor, por 111.541,58 reais, cede ao Estado do Rio Grande do Norte a este projeto do Tribunal Regional Eleitoral do Rio Grande do Norte.	
Aprovação:		JOSE HAROLDO MACHADO JÚNIOR – CREA 19008756-3 Autor do Projeto	
ASSINATURAS			
REPUBLICA FEDERATIVA DO BRASIL		TRIBUNAL REGIONAL ELEITORAL DO RIO GRANDE DO NORTE	
Profa. André de Albuquerque Nº 534, Cidade Alta Natal-RN		Seção de Engenharia e Obras Tel.: (84) 4006-5651 E-mail: seo@tre-rn.gov.br	
TRIBUNAL REGIONAL ELEITORAL DO RIO GRANDE DO NORTE		AUTOR DO PROJETO: JOSE HAROLDO MACHADO JÚNIOR - CREA 19008756-3	
RESPONSÁVEL TÉCNICO:			
QUADRO DE ÁREAS:			
ÁREA DO TERRENO: 500,00m²			
ÁREA CONSTRUIDA: 176,75m²			
ÁREA COBERTA: 226,68m²			
OBRA: FÓRUM ELEITORAL DE PARELHAS		FRANCHA:	
ENERGÊNCIA: RUA MANOEL VIRGÍLIO DO NASCIMENTO, S/N, BAIRRO MARIA TERCEIRA		05/05	
LOCAL: PARELHAS-RN			
CONTEÚDO: LAY-OUT			
DATA: NOVENBRO/2009		ARQUITETURA	